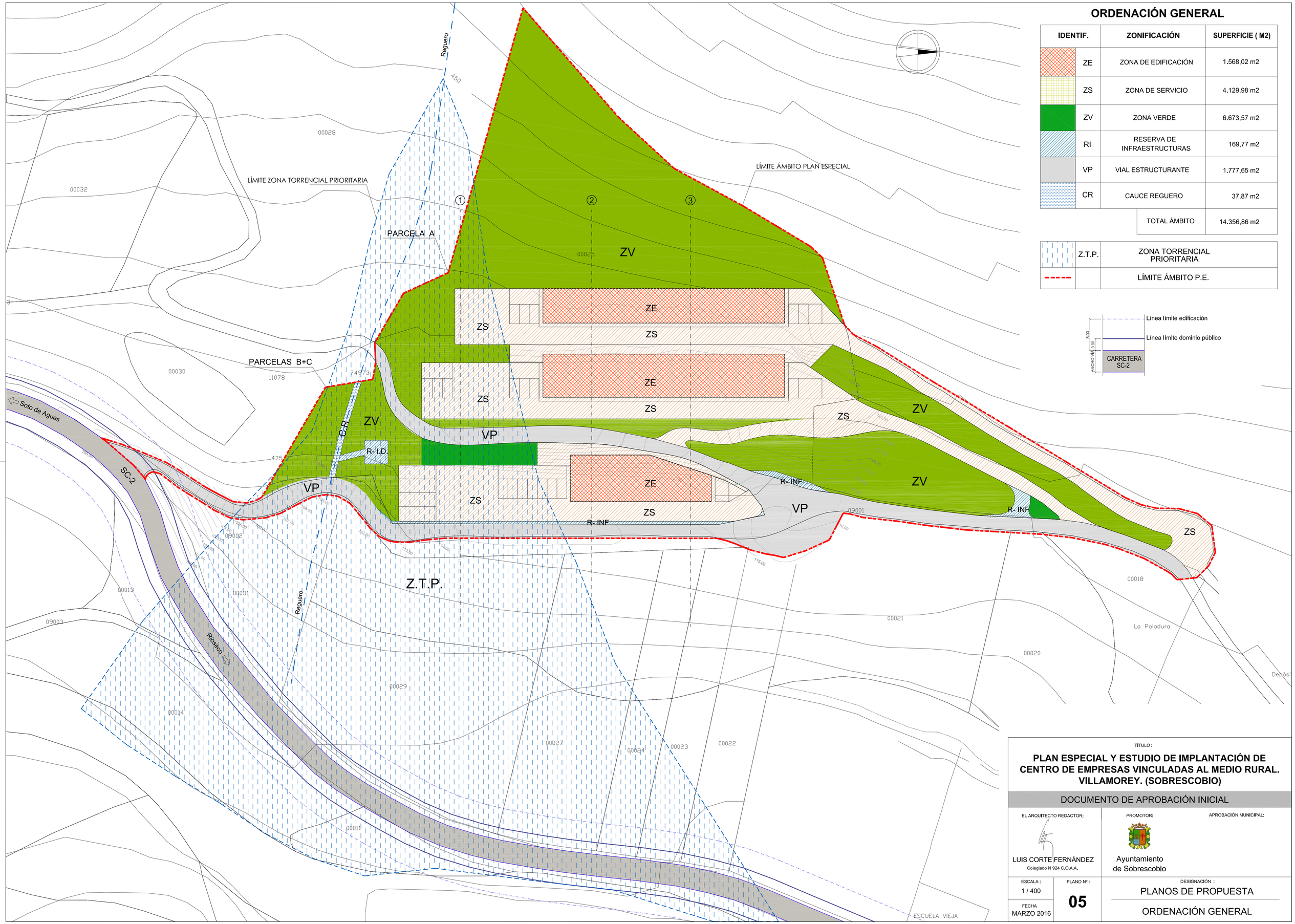

ORDENACIÓN GENERAL

IDENTIF.		ZONIFICACIÓN	SUPERFICIE (M2)
	ZE	ZONA DE EDIFICACIÓN	1.568,02 m2
	ZS	ZONA DE SERVICIO	4.129,98 m2
	ZV	ZONA VERDE	6.673,57 m2
	RI	RESERVA DE INFRAESTRUCTURAS	169,77 m2
	VP	VIAL ESTRUCTURANTE	1.777,65 m2
	CR	CAUCE REGUERO	37,87 m2
		TOTAL ÁMBITO	14.356,86 m2

	Z.T.P.	ZONA TORRENCIAL PRIORITARIA
		LÍMITE ÁMBITO P.E.

TÍTULO :

PLAN ESPECIAL Y ESTUDIO DE IMPLANTACIÓN DE CENTRO DE EMPRESAS VINCULADAS AL MEDIO RURAL. VILLAMOREY. (SOBRESCOBIO)

DOCUMENTO DE APROBACIÓN INICIAL

EL ARQUITECTO REDACTOR:

LUIS CORTE FERNÁNDEZ
Colegiado N 924 C.O.A.A.

PROMOTOR:

Ayuntamiento de Sobrescobio

APROBACIÓN MUNICIPAL:

ESCALA : 1 / 400

FECHA MARZO 2016

PLANO Nº : 05

DESIGNACIÓN :

PLANOS DE PROPUESTA

ORDENACIÓN GENERAL